



## GURASOEN GOGO BETETZE INKESTAREN EMAITZAK RESULTADOS DE LA ENCUESTA DE SATISFACCIÓN DE LAS FAMILIAS

13 - 14

Mila esker zuen parte hartzeagatik

Muchas gracias por vuestra participación

### INKESTAREN EMAITZA OROKORRAK / RESULTADOS GLOBALES DE LA ENCUESTA

<b>0</b>	<b>Oro har, ikastetxearekin gustura zaudete</b> En general, estáis satisfechos con el Centro	<b>8,46</b>
<b>1</b>	<b>Zuen semeak/alabak jasotzen duen prestakuntza</b> <b>La formación que recibe vuestro/a hijo/a</b>	<b>8,20</b>
<b>2</b>	<b>Pertsona bezala, zuen seme-alaben garapena</b> <b>El desarrollo como persona de vuestro/a hijo/a</b>	<b>8,13</b>
<b>3</b>	<b>Ikastetxearen funtzionamendu-arauak</b> <b>Las normas de funcionamiento del Centro</b>	<b>8,29</b>
<b>5</b>	<b>Gurasoek jasotzen duzuen arreta eta informazioa</b> <b>La atención e información que recibís los padres</b>	<b>6,53</b>
<b>6a</b>	<b>Zuen seme-alaben tutorearekin harremana</b> <b>La relación con el/la tutor/a de vuestro/a hijo/a</b>	<b>6,80</b>
<b>6b</b>	<b>Zuen seme-alaben irakasleekin harremana</b> <b>La relación con el profesorado de vuestro/a hijo/a</b>	<b>7,20</b>
<b>7</b>	<b>Ikastetxearen ekipamendu, instalazioa eta beste zerbitzuak</b> (jantokia, liburutegia, eskola-kirola, lanbide,...) <b>El equipamiento, las instalaciones y otros servicios del Centro</b> (comedor, biblioteca, deporte escolar, lanbide,...)	<b>8,20</b>
<b>8</b>	<b>Ikastetxeak duen irudia</b> <b>La imagen que tiene el Centro</b>	<b>7,87</b>
<b>9</b>	<b>Egokiak dira komunikaziorako erabiltzen ditugun tresnak?</b> <b>¿Son adecuados los sistemas utilizados para la comunicación?</b>	<b>7,21</b>
<b>10</b>	<b>Hartzen duzuen informazioa baliagarria da?</b> <b>¿La información que recibís es útil?</b>	<b>7,33</b>
<b>11</b>	<b>Uste al duzue ikastetxeak jakinarazten dizkizuela zuengan eragina duten aldaketak?</b> <b>¿Consideráis que el Centro os comunica los cambios que os afectan?</b>	<b>6,50</b>

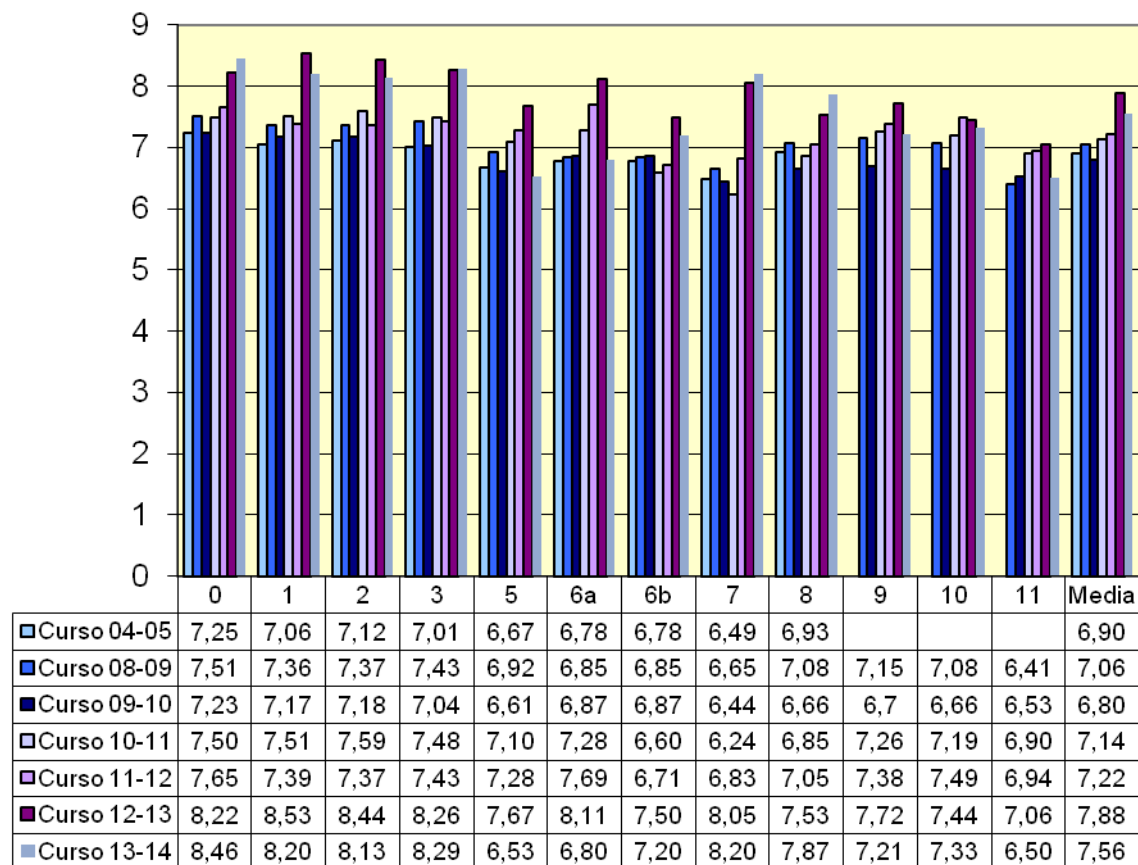

Datuen errolda Kalitate Arloan daude  
El censo de los datos está disponible en el Dpto. de Calidad

Hartutako inkestak: ZIKLOAK 15/150 (10%)  
Encuestas recogidas: ZIKLOAK 15/150 (10%)